

암노심 & 실손의료비 보장공백 제로 도전!

**보장공백제로**

**간병사용일당 20만**

**+**

**암/뇌심 암통합케어지원비**

# 10년뒤에도 간병인 이 금액일까요?

간병비 물가지수 전년대비 상승률 (매년 5월 기준, 단위: %)

- 간병비 물가지수 상승률
- 소비자 물가지수 상승률



=> 전년 比 11% 상승!

# 간병인 '연말정산' 환급! **간병인** 입원지원비

## **Why?** **간병인 15만원 충분할까요?**

항목	평균 비용 (2026년 기준)	비고
기본 일당	12만 ~ 15만 원	환자의 거동 가능 여부에 따라 차등
유급 휴일	주 1회 발생	쉬는 날에도 일당을 지급하는 관행
추가 수당	1만 ~ 3만 원 추가	치매, 석션, 체중 과다 등 간병 난이도 상승 시
식대/교통비	별도 협의	보통 일당에 포함되거나 하루 1만 원 내외 추가



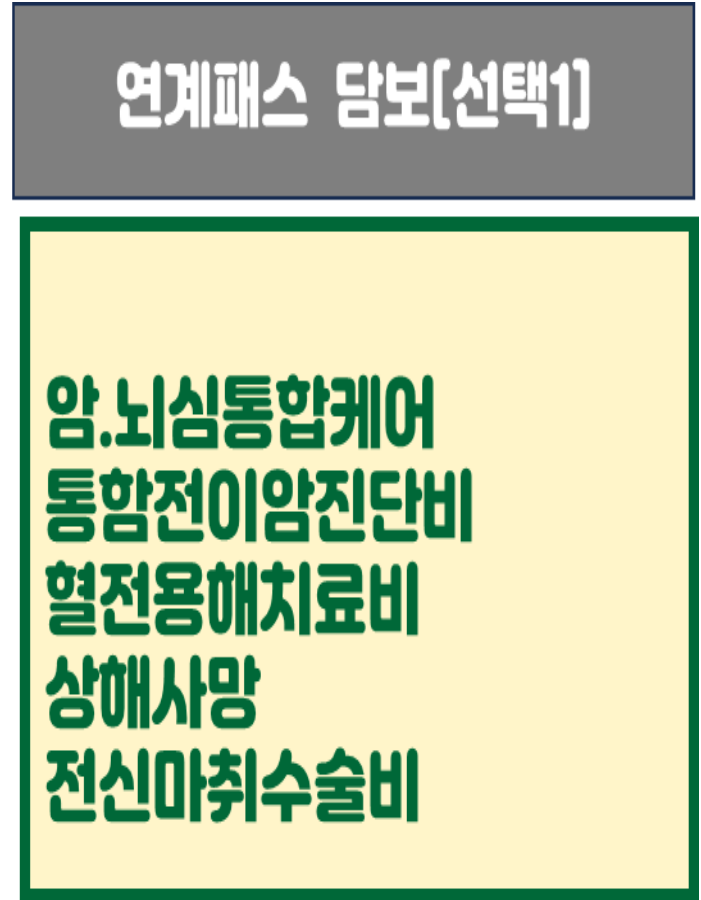
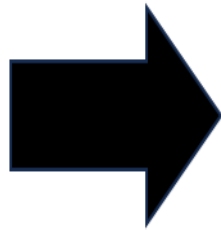

담보	21~70세 20년후	
<b>질병[1~180일]</b> 간병인사용일당[요양병원제외] 간병인[요양병원] 간호통합서비스일당	<b>20만</b> 5만 7만	
<b>상해[1~180일]</b> 간병인사용일당[요양병원제외] <b>체증형</b> 간병인[요양병원] <b>체증형</b> 간호통합서비스일당 <b>체증형</b> 간호통합서비스일당	15만 5만 5만 2만	<b>30만</b> <b>10만</b>  <b>12만</b>
<b>질병/상해[181일이상]</b> 간병인사용일당/간호통합일당	10/7만	



담보	가입금액
<b>암 통합케어지원비</b> <b>NEW</b> <b>검사비[MRI]</b> 간병인입원지원비/요양병원 통증완화치료 재활치료	<b>1십만</b> <b>1천만/4백</b> <b>3십만</b> <b>6십만</b>
<b>뇌심 통합케어지원비</b> <b>NEW</b> <b>검사비[CT,MRI,초음파,뇌파및척수]</b> <b>검사비[혈관조영술]</b> 간병인입원지원비/요양병원 재활치료	<b>1십만</b> <b>1십만</b> <b>1천만/4백</b> <b>6십만</b>

구분	21세	30세	40세
여	<b>19,526원</b>	<b>23,670원</b>	<b>30,112원</b>
남	<b>19,722원</b>	<b>23,136원</b>	<b>29,068원</b>

구분	50세	60세	70세
여	<b>47,716원</b>	<b>51,176원</b>	<b>51,399원</b>
남	<b>49,021원</b>	<b>62,781원</b>	<b>73,352원</b>

20년납90세[무해지/납면] 8년고지 초경증간편/70세 20년갱신  
 66세이상:CT.MRI,초음파.뇌파및척수[5만] /간지비 6백2백

30년납100세[무해지/납면] 9년고지 건강할때청춘어람

# 업계 유일 체증형 담보 [상해 15만]

구분	5년미만	5년후 [120%]	10년후 [150%]	15년후 [180%]	20년후 [200%]
요양병원제외	15만	18만	22만5천	27만	30만
요양병원	5만	6만	7만5천	9만	10만
간호통합일당	5만	6만	7만5천	9만	10만
	2만	2만	2만	2만	2만
간호통합 합산	7만	8만	9만5천	11만	12만

# 간병인 입원지원비 + 일당 중복보장

재활과 간병은 동시 대비 필수!

뇌졸중으로 쓰러져 90일간 간병인 사용 (하루 비용 12만원)  
총 간병인 비용 1,080만원 + 재활치료 병행

간병인사용일당

**1,800만원**

(2십만 X 90일)

뇌심 통합케어지원비

**500만원**

(1천만 이상 구간: 가입금액 X 50%)

재활 비용

**60만원**

(3만 X 연 20회)

# 뇌심 통합케어 지원비 [보험료1천원]

최저  
보험료  
1만

## CT, MRI, 초음파, 뇌척수액 등 검사비

뇌심질환 진단 및 치료를 위해  
뇌심 CT, MRI, 초음파 검사 등을 받은 경우

최대 **1십만**

## 간병인 입원지원비

뇌심질환 진단 후 요양병원 제외/요양병원에서  
연간 간병 사용 금액 구간별 지급

요양제외 **1천만**      요양 **4백만**

## 주요 재활치료

뇌심질환 진단 및 입/통원 중  
뇌심 주요 재활 급여치료를 받은 경우

운동치료, 작업치료 등

최대 **6십만**      3만x20회

## 뇌심 통합 케어 지원

## 혈관조영술 검사

뇌심질환 진단 및 치료를 위해  
뇌혈관 조영술, 관상동맥 조영술을 받은 경우

최대 **1십만**

건강체 / 30년10J세 [무애지/남연]

구분	여자	남자
10세	1,601원	1,859원
20세	1,963원	2,212원

초경증 관련 / 30년100세 [무애지/남연]

구분	여자	남자
40세	3,810원	4,243원
50세	4,502원	5,666원

※ 간편보험 뇌졸중, 심근경색

# 암 통합 케어 지원비

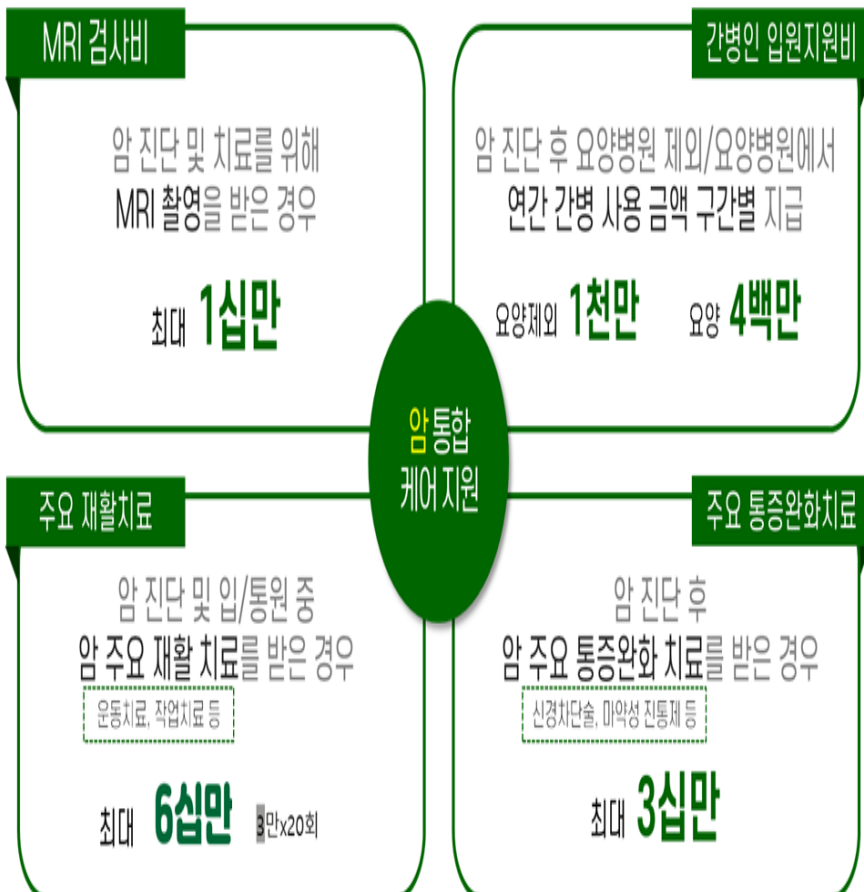

# 뇌심 통합 케어 지원비

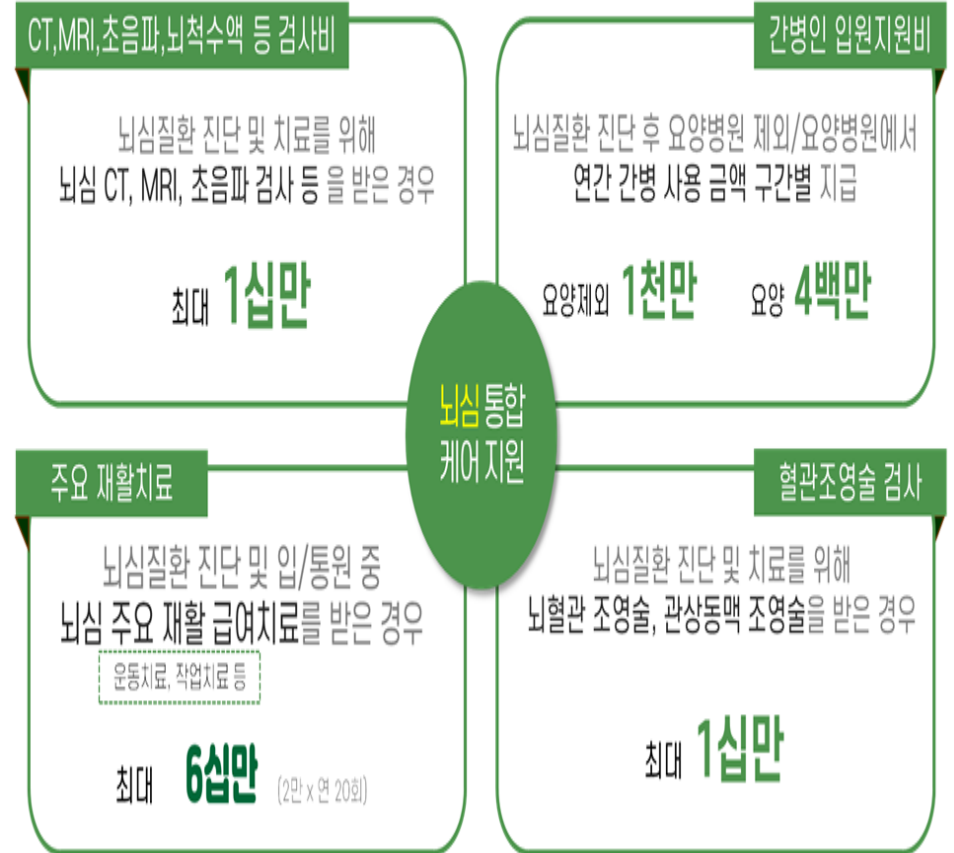

※ 간편보험 뇌졸중, 심근경색

담보	가입금액	보험료
<b>암 통합케어지원비</b> <b>NEW</b>		
검사비(MRI)	1십만	660
<b>간병인입원지원비</b> [요양병원제외]	<b>1천만</b>	<b>1,635</b>
<b>간병인입원지원비</b> [요양병원]	<b>4백만</b>	<b>118</b>
통증완화치료	3십만	720
재활치료	4십만	62

담보	가입금액	보험료
<b>뇌심 통합케어지원비</b>		
검사비(CT, MRI, 초음파, 뇌파및척수)	1십만	1,010
검사비(혈관조영술)	1십만	275
<b>간병인입원지원비</b> [요양병원제외]	<b>1천만</b>	<b>2,420</b>
<b>간병인입원지원</b> [요양병원]	<b>4백만</b>	<b>172</b>
재활치료	4십만	366

# 암/뇌심 간병인입원지원비란?

연간 암/뇌심으로 **간병인 사용금액 총액이 1백만 이상**인 경우  
 사용금액의 **최대 50% 간병인비용 페이백**

연간 간병인 사용금액 총액	가입금액 지급율	가입금액 별 지급금액					DB point 1 보험료 1천원 수준 (연평균 60세 가입금액 1천만 기준)
		200만	400만	600만	800만	1,000만	
100만 이상 ~ 300만 미만	5%	10만	20만	30만	40만	50만	DB point 2 간병인사용일당 누적합산 X
300만 이상 ~ 500만 미만	15%	30만	60만	90만	120만	150만	
500만 이상 ~ 700만 미만	25%	50만	100만	150만	200만	250만	DB point 3 요양병원 4백만 보장 (요양병원 담보 가입 시)
700만 이상 ~ 1,000만 미만	35%	70만	140만	210만	280만	350만	
1,000만 이상 ~ 1,500만 미만	50%	100만	200만	300만	400만	500만	
1,500만 이상 ~ 2,000만 미만	75%	150만	300만	450만	600만	750만	
2,000만 이상	100%	200만	400만	600만	800만	1,000만	

# 암/뇌심 간병입원지원비란?

연간 암/뇌심으로 **간병인 사용금액 총액이 1백만 이상**인 경우  
 사용금액의 **최대 50% 간병인비용 페이백**

연간 간병인 사용금액 총액	가입금액 지급율	가입금액 별 지급금액				
		200만	400만	600만	800만	1,000만
100만 이상 ~ 300만 미만	5%	10만	20만	30만	40만	50만
300만 이상 ~ 500만 미만	15%	30만	60만	90만	120만	150만
500만 이상 ~ 700만 미만	25%	50만	100만	150만	200만	250만
700만 이상 ~ 1,000만 미만	35%	70만	140만	210만	280만	350만
1,000만 이상 ~ 1,500만 미만	50%	100만	200만	300만	400만	500만
1,500만 이상 ~ 2,000만 미만	75%	150만	300만	450만	600만	750만
2,000만 이상	100%	200만	400만	600만	800만	1,000만

**요양병원**

**요양병원제외**

**DB point 1**  
 보험료 1천원 수준  
(초경증 60세 가입금액 1천만 기준)

**DB point 2**  
 간병인사용일당  
 누적합산 X

**DB point 3**  
 요양병원 4백만 보장  
(요양병원 담보 가입 시)

# 간병사용일당 vs 간병인입원지원비 [통합케어지원비]

간병사용일당	간병인입원지원비
8시간사용	시간규정없음  연간사용 합산 최저1백~최고2천 구간별보장
1~180일 보상	년간 사용금액 합산
질병한도 20만	일한도 최대 20만
질병 상해	암 뇌/허혈성
요양병원 1~180일 5만	요양병원 년간 최대 4백만 보장

5세대 실손, 피할 수 없으면 **대비**하자

# 질병수술비

# 5세대 실손, 우리가 알아야 할 것은?

구분	4세대	5세대	
		중증	비중증
보상한도	연간 5천만원 통원 회당 20만원 입원 한도 없음	(좌동)	연간 <b>1천만원</b> 통원 <b>일당 20만원</b> 입원 <b>회당 300만원</b>
자기 부담금	입원	30%	<b>50%</b>
	외래	MAX (30%,3만원)	<b>MAX (50%,5만원)</b>
자부담 한도	없음	상급/종합병원 입원 500만원	없음

## 5세대 실손 한 줄 요약

**비중증 & 비급여 본인부담금** 커져서 고객이 실제 **내는 돈이 늘어남**

## 세대별 실손 재가입 주기

구분	1세대	2세대		3세대	4세대
판매 시기	09년 10월 이전	09년 10월 이후	<b>13년 4월</b> 이후	<b>17년 4월</b> 이후	<b>21년 7월</b> 이후
재가입 주기	없음	없음	<b>15년 재가입</b>		<b>5년 재가입</b>



고객님의 재가입 시기를 확인하세요!

**21년 7월**

4세대 실손 가입자 → 26년 7월 재가입

**13년 4월**

2세대 실손 가입자 → 28년 4월 재가입

# 1세대 질병실손 현재 보험료

**3년갱신**

08년 11.12일  
1세대 실손가입 [3년갱신]

질병실손 1세대 가입  
가입연령:52세[여]  
현재연령:69세[여]



**1세대 실손가입자**

**보험료 부담으로  
5세대 전환 가입자**

1세대 질병실손 보험료	가입기준	
	가입연령	가입당시
	52세[여]	<b>21,493원</b>

**877%  
인상**



26년3월 기준	
현재연령	가입당시
69세[여]	<b>188,503원</b>

23.3월 [3년전]	
현재연령	가입당시
67세[여]	<b>112,448원</b>

**3년만에  
167%인상**



26년3월 기준	
현재연령	가입당시
69세[여]	<b>188,503원</b>

**실손1~4세대 가입자 대부분**  
**5세대~6세대로 전환**

# 5세대 실손, 우리가 알아야 할 것은?

## 비중증 보장한도

연간 보상한도 5천만 → **1천만**  
 자기부담금 30% → **50%**

## 재가입 주기

13년 4월 이후 가입한 2~4세대 기가입자  
**26년 7월부터 재가입 도래** 예정

“ 비중증 질환 보장 축소 **수술비로 메우는 것**이 핵심! ”

수술비 보험	구분	실손의료비
가입금액 정액 지급	보장 방식	자부담 공제 후 실제 병원비 지급
보험료 인상 없이 납기만큼 납입	보험료 납입	갱신 시 보험료 인상 및 보장기간 동안 계속 납입
없음	자기부담금	비중증 최대 50%

# 수술비 4가지만 따져보세요.

보장 범위

가입 금액

수술비의  
정석

보험료

연계 조건

급여·비급여 모두 보장하는

# 핵심수술비 3종

질병수술비

1~5종 수술비

119 수술비

**기본**  
수술시  
보장

**3종/5종**  
중증질환  
보장

**비중증**  
반복보장  
[매회]

# 업계유일 질병수술비[매회]

구분	DB손보	K사	S사	M사
	질병수술비 매회	질병수술비 매회	질병수술비 동일질병	
제왕절개	모두 보장	면책	면책	면책
체외충격파		면책	면책	보장
요실금		면책	면책	면책
치핵		면책	면책	면책



**약 8분에 1건씩** 진행될 만큼  
보편화된 **'로봇수술'**

# 실제 케이스를 통해 알아본 실손 세대별 보상

## 간의 물혹제거 로봇수술 · 입원

항 목	급 여			비 급 여		
	일부 본인부담		전액 본인부담③	선택 진료료④	선택진료료 이외⑤	
	본인부담금 ①	공단부담금 ②				
진찰료	27,750	111,000	0	0	0	
예약진찰료						
입원료	1인실					
	2·3인실					
	4인실 이상	177,136	710,144	0	0	0
식대	25,040	25,040	0	0	0	
투약및 조제료	행위료	2,781	11,126	0	0	0
	약품비	2,349	9,391	0	0	22,500
주사료	행위료	12,274	49,099	0	0	0
	약품비	13,172	52,688	23,811	0	63,660
마취료	64,440	257,070	20,142	0	0	
처치및수술료	9,113	36,453		0	10,000,000	
검사료	42,029	17,545		0	30,000	
영상진단료	3,932	15,731		0	0	
방사선치료료				0		
치료재료대	26,586	106,344			221,980	
국민건강보험법제41조의4에따른요양급여 (정액가액료) 기타 및 보정금액	211,376	58,838		0	0	
합 계	618,580	1,614,200	44,224	0	10,388,140	

**총 고액 부담 비용은 1,096만원**

# 실제 케이스를 통해 알아본 실손 세대별 보상

간의 물혹제거 로봇수술 · 입원

세대별 실손	급여 662천원	비급여 10,338천원	보험금 (합계)
1세대 (100%)	입원본인부담금 없음 100% 보상		1,096만원
2세대 (2-1세대, 90%)	90% 보상	90% 보상	986만원
3세대 (급여 90%, 비급여 80%)	662천원 × 90% = 595천원	10,338천원 × 80% = 8,270천원	896만원 <sup>1)</sup>
4세대 (급여 80%, 비급여 70%)	662천원 × 80% = 529천원	10,338천원 × 70% = 7,236천원	776만원
5세대 (급여 80%, 비급여 50%) *병원, 의원 비급여보상한도 300만원	세대별 662천원 × 80% = 529천원	종합병원 이상 10,338천원 × 50% = 5,169천원	569만원
		병원, 의원 비급여 보상한도 > 회당 3,000천원	352만원

**로봇수술이 왜** 보상이 200만원으로 설정

**“비급여 비공이 큰 치료” 인기 확인 가능**



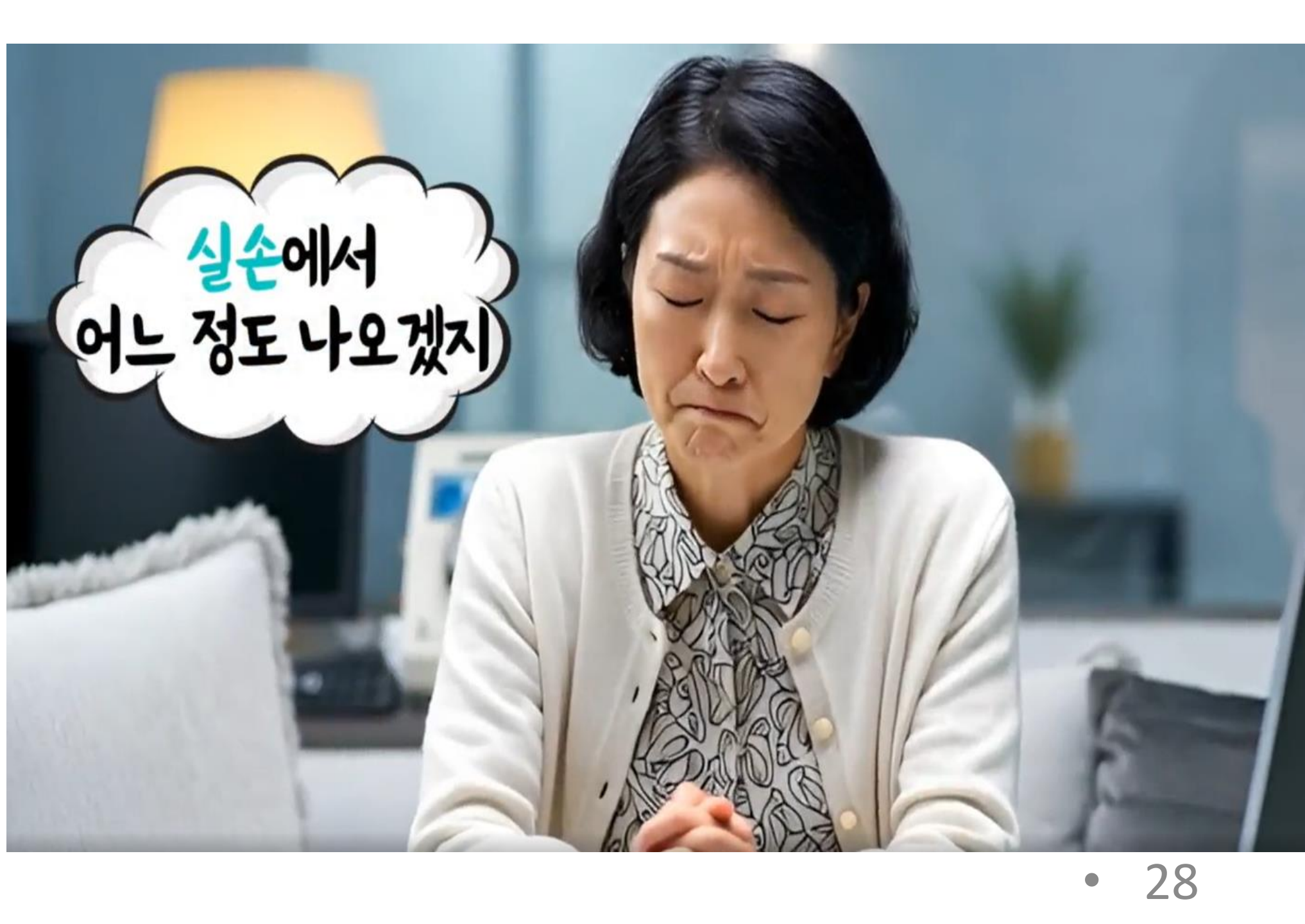

A woman with dark hair, wearing a white cardigan over a patterned blouse, is shown with her eyes closed and a pained expression, her hands clasped in prayer. A thought bubble is positioned to her left, containing Korean text. The background is a softly lit room with a lamp and a plant.

실손에서  
어느 정도 나오겠지

## 실제 케이스를 통해 알아본 실손 세대별 보상

간의 물혹제거 로봇수술 · 입원

세대별 실손	급여 662천원	비급여 10,338천원	보험금 (합계)
1세대 (100%)	입원본인부담금 없음 100% 보상		1,096만원
2세대 (2-1세대, 90%)	90% 보상	90% 보상	986만원
3세대 (급여 90%, 비급여 80%)	662천원 × 90% = 595천원	10,338천원 × 80% = 8,270천원	896만원 <sup>1)</sup>
4세대 (급여 80%, 비급여 70%)	662천원 × 80% = 529천원	10,338천원 × 70% = 7,236천원	776만원
5세대 (급여 80%, 비급여 50%)	세대별 662천원 × 80% = 529천원	종합병원 이상 10,338천원 × 50% = 5,169천원	569만원
*병원, 의원 비급여보상한도 300만원		병원, 의원 비급여 보상한도 >> 회당 3,000천원	352만원

당사 실제 청구 사례

질병명 **요추간판장애 척추 협착**

치료 **척추 후궁 부분절제 디스크 제거술**

비용 **비급여 5,374,300원**

실손보험별 자부담 예시

**5세대 약 보험금**  
**268만원**

당사 실제 청구 사례

질병명 **자궁근종 수술**

치료 **자궁보존 근종 수술[로봇]**

비용 **비급여: 10,235,210원**

실손보험별 자부담 예시

**5세대 약 보험금**  
**517만원**

**'5세대 실손'**  
지금까지의  
어떤 개편보다

**보장 공백이**  
 **크게**  
**발생하는 구조**

### N대수술비 생활질환 비교

구분	DB손보	A사	B사	C사
N대수술 (생활질환)	질병 <b>68대</b> 최대 <b>2백만</b>	질병 <b>62대</b> 최대 <b>2십만</b>	질병 <b>49대</b> 최대 <b>1백만</b>	질병 <b>62대</b> 최대 <b>2백만</b>

구분	DB손보	A사	B사	C사
자궁근종 D259	<b>200만</b>	20만	100만	200만
난소양성신생물 D27	<b>200만</b>	20만	200만	200만
유방섬유선종 D242	<b>200만</b>	20만	100만	20만
유방양성신생물 D249	<b>200만</b>	20만	100만	20만
담석 K80	<b>200만</b>	20만	100만	200만
편도염 J350	<b>200만</b>	20만	100만	100만
부비동염 J32	<b>200만</b>	20만	100만	200만
손목터널증후군 G56	<b>200만</b>	100만	200만	X
어깨병변 M75	<b>200만</b>	20만	X	X

# N대 수술비 [26년1월 보험료 비교]

## 압도적 DB클랩스

### [N대 수술비] 1천만 전격비교

구분	DB	H	K	M	S
N대수술비	119대	120대	116대	130대	111대
50세[여]	13,296원	17,200원	21,740원	25,958원 가장 비쌘	16,666원 관혈.비관혈 판매

급여·비급여 모두 보장하는

# 핵심수술비 3종

질병수술비

**기본**  
수술시  
보장

1~5종 수술비

**3종/5종**  
중증질환  
보장

119 수술비

**비중증**  
반복보장  
[매회]

# 갑상선암 진단 5종 2천만원보험금 지급

증권번호 [redacted] 건강할때 가입하는 청춘어람 종합보험2411(31088\_01).상해/ 전통채널 기준일 2026-03-02 현재계약 조회

기본사항 계약상세 입출금내역 계약확정일자 : 2025.01.23 15:32:21

보험기간 2025-01-23 ~ 2100-01-23 세금우대 유 만기/납기 100세만기 / 20년납기 판매플랜 09종\_건강고지9년\_(10-35세)\_무해지\_납중0%/누  
 납입주기 월납 가입형태 개인 단체번호 계약상태 정상 (2025-01-23)  
 청약일 2025-01-23 사고사항 있음(2)

계약자 박현 전문금융소비자 일반 주소 도로명주소 58314 [자택] 전남 나주시 [redacted] LMS

통합사고보상내역-CAIB010UM

접수번호 25 [redacted] 고일시 2025-03-16 14:00 일요일 인색 사고찾기 조회

계약자 박\*정 접수일시 2025-04-04 18:18 휴일 고객등급  
 피보험자 [redacted] 통보자 박\*정 / 고객관심 조회 결과가 없습니다.  
 차량번호 [redacted] 사고차량 사고차량 고객안내 자동차 인보험 울보험  
 운전자 /

사고장소  
 사고내용 갑상선  
 사고유형 질병/암  
 중대사고

## 결정보험금조회

이력	피보험자	보종	판매담보	보상담보	보상금액	결정일	지급유형
001	박*정	건강할때 가입하는	(건강고지)질병수술비(매회)	질병수술비(매회지급)	400,000	2025-04-22	보상종결
001	박*정	건강할때 가입하는	(건강고지)질병1-5종수술비	질병5종수술비 II (가입금액기본)(동일질)	20,000,000	2025-04-22	보상종결
001	박*정	건강할때 가입하는		자연이사	32,696	2025-04-22	보상종결

**25년1월가임**  
**25년3월 갑상선암진단 로봇수술**  
**종수술비 5종 :2천만원[감액없이 지급]**

# 난소암 수술 5종 2천만원보험금 지급

증권번호 [redacted] 건강할때 가입하는 행복플러스종합보험2406(31086\_00), 질병 **전통채널** 기준일 2026-03-02 현재계약 조회

기본사할 계약상세 **입출금내역** 계약확정일자 : 2025.02.28 09:32:25

보험기간	2025-02-28 ~ 2063-02-28	세금우대	유	만기/납기	90세만기 / 20년납기	판매플랜	18종_건강고지8년_(41-75세)_무해지_납중0%/년
납입주기	월납	가입형태	개인	단체번호		계약상태	정상 (2025-04-24)
청약일	2025-02-28	사고사항	있음(1)				

통합사고보상내역-CAIB010UM

접수번호 25 [redacted] 일시 2025-04-29 01:01 화요일 인색 사고찾기 **조회**

계약자	김*자	접수일시	2025-06-11 14:39	평일	고객등급	
피보험자	[redacted]	통보자	박*원 /		고객관심	조회 결과가 없습니다.
차량번호	[redacted]	사고차량			고객안내	자동차 인보험 물보험
운전자	/					

사고장소	
사고내용	난소암 수술 및 입원치료
사고유형	질병/암

## 결정보험금조회

이력	피보험자	보종	판매담보	보상담보	보상금액	결정일	지급유형
001	김*자	건강할때 가입하는	(건강고지)질병1-5종수술비	질병5종수술비 II (가입금액기본)(동일급)	20,000,000	2025-07-02	보상종결
001	김*자	실손의료비보험24	(기본형)질병급여의료비(경)	[기본형]질병급여의료비(통원)	377,920	2025-07-02	보상종결
001	김*자	실손의료비보험24	(특약형)질병급여의료비	[특약형]질병급여의료비(입원)	124,366	2025-07-02 36	보상종결
001	김*자	실손의료비보험24	(특약형)질병급여의료비	[특약형]질병급여의료비(조식판)	99,702	2025-07-02	보상종결

**25년2월가입**  
**25년4월 난소암 암진단 로봇수술**  
**종수술비 5종 :2천만원[감액없이 지급]**

# 유방암 수술 5종 2천만원보험금 지급

증권번호 [redacted] 건강할때 가입하는 행복플러스종합보험2406(31086\_00), 질병 전통(TM) 기준일 2026-03-02 현재계약 조회

기본사항 계약상세 입출금내역 계약확정일자 : 2025.03.06 14:45:52

보험기간 2025-03-06 ~ 2078-03-06 세금우대 유 만기/납기 100세만기 / 20년납기 판매플랜 18종\_건강고지8년\_(41-75세)\_무해지\_납중0%/납  
 납입주기 월납 가입형태 개인 단체번호 계약상태 정상 (2025-03-06)  
 청약일 2025-03-06 사고사항 있음(2)

계약자 이세진 771205-2\*\*\*\*\* 전문금융소비자 일반 주소 도로명주소 36849 [자택] 경북 예천군 있음 LMS

통합사고보상내역 CAIB010UM

접수번호 25 [redacted] 사고일시 2025-03-13 00:00 목요일 인쇄 사고찾기 조회

계약자 이\* [redacted]  
 피보험자 이\* [redacted]  
 차량번호 /  
 운전자 /

## 결정보험금조회

사고장소 36849 경북 예천군 [redacted]  
 사고내용 유방암 진단

이력	피보험자	보종	판매담보	보상담보	보상금액	결정일	지급유형
012	이*진	실손의료비보험24	(기본형)질병급여의료비(간	(기본형)질병급여의료비(입원)	2,417,019	2025-10-14	추가종결
012	이*진	실손의료비보험24	(특약형)질병비급여의료비	(특약형)질병비급여의료비(입원)	155,343	2025-10-14	추가종결
012	이*진	건강할때 가입하는	(건강고지)간호간병통합서	(질병)간호간병통합서비스사용입원일당	770,000	2025-10-14	추가종결
013	이*진	건강할때 가입하는	(건강고지)질병수술비(매회	질병수술비(매회지급)	300,000	2025-10-16	추가종결
013	이*진	건강할때 가입하는	(건강고지)질병1-5종수술비	질병5종수술비 II (가입금액기본)(동일급	20,000,000	2025-10-16	추가종결

**25년3월가임**  
**25년3월 유방암 암진단 로봇수술**  
**종수술비 5종 :2천만원[감액없이 지급]**

**질병1~5종  
수술비  
2천만  
[반값]**

**간병인  
입원지원비  
연간 1천만 [요양병원제외]  
[365일 사용금액 50%지급]**

**보험료  
1천원**

**간병인  
입원지원비  
연간 4백 [요양병원]  
[365일 사용금액 50%지급]**

## 건강체 플랜 [0~60세]

담보	가입금액
<b>암 통합케어지원비</b> NEW	1십만 <b>1천만/4백</b> 3십만 6십만
검사비[MRI]	
간병인입원지원비/요양병원	
통증완화치료 재활치료	
<b>뇌심 통합케어지원비</b> NEW	1십만 1십만 <b>1천만/4백</b> 6십만
검사비[CT,MRI,초음파,뇌파및척수]	
검사비[혈관조영술]	
간병인입원지원비/요양병원 재활치료	
<b>질병1~5종수술비</b> 30/30/300/1000/2000만	<b>2천만</b>

## 유병자 플랜 [16~65세]

담보	가입금액
<b>암 통합케어지원비</b> NEW	1십만 <b>1천만/4백</b> 3십만 6십만
검사비[MRI]	
간병인입원지원비/요양병원	
통증완화치료 재활치료	
<b>뇌심 통합케어지원비</b> NEW	1십만 1십만 <b>1천만/4백</b> 6십만
검사비[CT,MRI,초음파,뇌파및척수]	
검사비[혈관조영술]	
간병인입원지원비/요양병원 재활치료	
<b>질병1~5종수술비[최고2천]</b> 30/30/300/1000/1000만	<b>1천만</b>

구분	10세	20세	30세
여	14,646원	19,097원	24,086원
남	14,540원	18,221원	21,988원

최저2만

30년납100세[무해지/납면] 9년고지 건강할때청춘어람  
21세 남 중수술3종 1백산출한도

구분	41세	50세	60세
여	31,860원	31,725원	28,336원
남	33,646원	40,896원	47,561원

20년납90세[무해지/납면] 8년고지 초경증간편/70세 20년갱신  
66세이상:CT,MRI,초음파,뇌파및척수[5만]/간지비 6백2백

# 자녀 고급플랜 [0세~40세]

담보		가입금액	담보		가입금액
<b>암 통합케어지원비</b> <b>NEW</b> 검사비[MRI] 간병인입원지원비/요양병원 통증완화치료 재활치료		1십만 1천만/4백 3십만 6십만	질병수술비[매회] 질병수술비[상급종합병원]매회		30만 170만
<b>뇌심 통합케어지원비</b> <b>NEW</b> 검사비[CT,MRI,초음파,뇌파및척수] 검사비[혈관조영술] 간병인입원지원비/요양병원 재활치료		1십만 1십만 1천만/4백 6십만	119수술비 68대생활질환:200만 질병1~5종 수술비 30/30/300/1천/2천		1천만 2천만
구분	10세	20세	30세		
여	34,496원	43,485원	53,926원		
남	36,173원	44,613원	51,072원		

30년납100세[무해지/납면] 9년고지 건강할때청춘어람  
 21~40세[남]3종 가입금액 1백만원 산출조건

구분	치핵 요실금 재왕절개	대장용종	디스크	백내장	자궁근종	갑상선암 로봇수술	뇌동맥류 [클립결찰술]
의원/ 병원	60 만	60 만	530 만	80 만	260 만	2,230 만	3,030 만
	질병수술비 30만	질병수술비 30만	질병수술비 30만	질병수술비 30만	질병수술비 30만	질병수술비 30만	질병수술비 30만
	종수술비 30만	2종수술비 30만	3종수술비 300만	1종수술비 30만	1종수술비 30만	5종수술비 2천	5종수술비 2천
			119 [68대] 200만	119 [4대] 20만	119 [68대] 200만	119 [68대] 200만	119 [20대] 1천
상급 종합병원	230 만	230 만	700 만	250 만	430 만	2,400 만	3,200 만
	질병수술비 30만	질병수술비 30만	질병수술비 30만	질병수술비 30만	질병수술비 30만	질병수술비 30만	질병수술비 30만
	2종수술비 30만	2종수술비 30만	3종수술비 300만	1종수술비 30만	1종수술비 30만	5종수술비 2천	5종수술비 2천
	상급종합병원	상급종합병원	119 [68대] 200만	119 [4대] 20만	119 [68대] 200만	119 [68대] 200만	119 [20대] 1천
	질병수술비 170만	질병수술비 170만	상급종합병원	상급종합병원	430 만	2,400 만	상급종합병원
			질병수술비 170만	질병수술비 170만	질병수술비 170만	질병수술비 170만	질병수술비 170만

1~5종  
수술비  
1천만

119  
수술비  
1천만

질병  
수술비  
3십만



NEW  
암통합  
케어  
1천8십만

NEW  
뇌심/통합  
케어  
1천9십만

## 아파도 가입가능한 유병자 플랜 [16~90세]

담보	가입금액
<b>암 통합케어지원비</b> NEW	
검사비 [MRI] 간병인입원지원비/요양병원 통증완화치료 재활치료	1십만 1천만/4백 3십만 6십만
<b>뇌심 통합케어지원비</b> NEW	
검사비 [CT, MRI, 초음파, 뇌파및척수] 검사비 [혈관조영술] 간병인입원지원비/요양병원 재활치료	1십만 1십만 1천만/4백 6십만

담보	가입금액
질병수술비	30만
119수술비 68대생활질환:100만	1천만
질병1~5종 수술비[최고2천] 30/30/300/1천/1천	1천만

구분	41세	50세	60세
여	55,453원	55,465원	50,235원

20년납90세[무해지/납면] 385 초경증 간편

구분	대장용종	디스크	백내장	자궁근종	갑상선암 로봇수술	뇌동맥류 [클리프결찰술]
	60만	430만	70만	160만	1,130만	2,030만
의원/ 병원	질병수술비 30만	질병수술비 30만	질병수술비 30만	질병수술비 30만	질병수술비 30만	질병수술비 30만
	2종수술비 30만	3종수술비 300만	1종수술비 30만	1종수술비 30만	5종수술비 1천	5종수술비 1천
		119 [68대] 100만	119 [4대] 10만	119 [68대] 100만	119 [68대] 100만	119 [20대] 1천

# 체크 포인트 ④ 가벼운 연계조건

" 자기야~ 3월에도 DB 패스 계속 하는 거 맞지? "

**DB 패스**

담보 가입하면

점유비 연계 조건

**삭제**

질병 수술비	DB손보	A사	B사	C사
연계 조건	DB 패스 가입 시 <b>점유비 없음</b>	70% 초과시 가입 불가	60% 초과시 가입 불가	점유비 60% & 상해1-5종

## 체크 포인트 ③ 저렴한 보험료

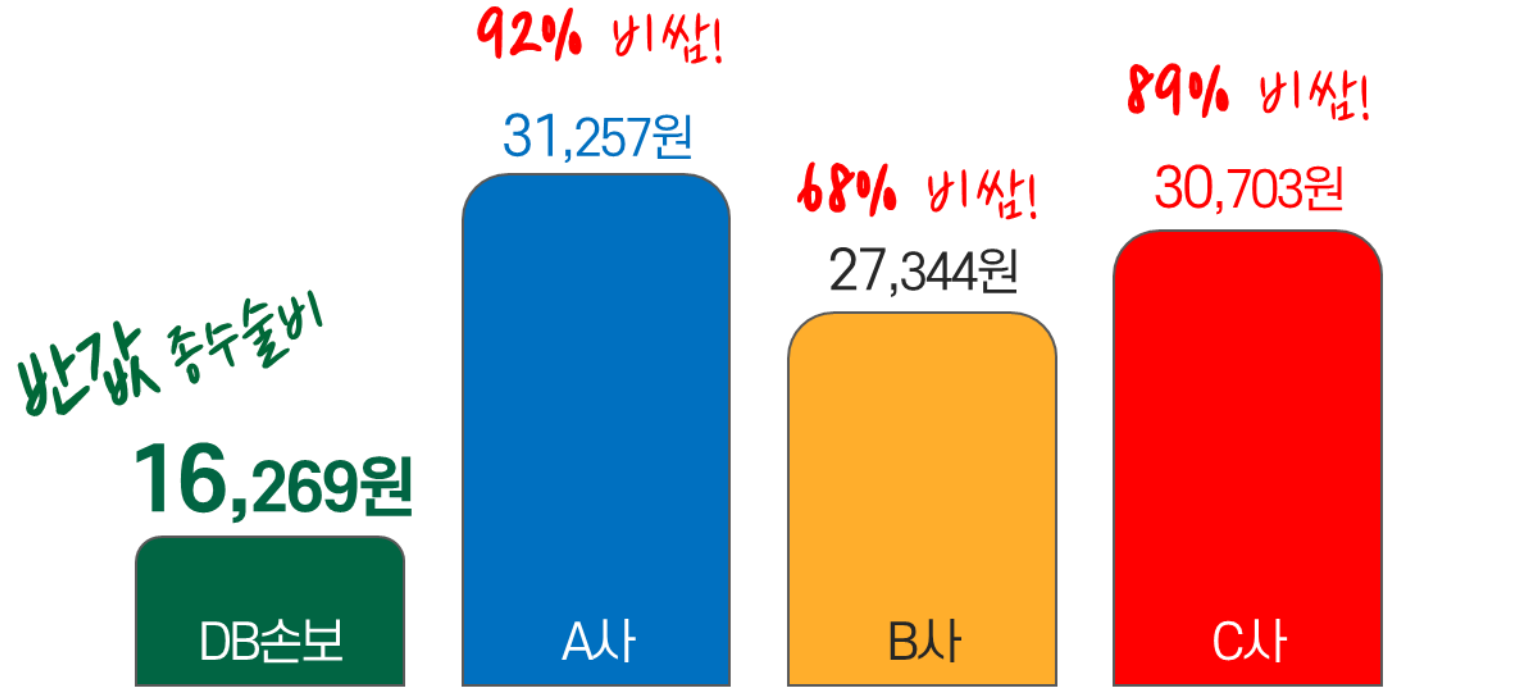

※ 각사 초경증간편 / 여 / 50세 / 100세만기20년납 / 무해지  
질병1-5종수술 1십/2십/1백/5백/1천만 가입 기준

보험료도 저렴한데 **연계 조건은..?**

# 5세대 실손대비는 급여.비급여 구분없는 수술비 핵심 3종

질병 수술비

**30만**

1~5종 수술비

**2천**

N대 수술비

**1천**

담보	가입금액	DB	S	H
질병수술비	30만	8,742원	9,786원	9,813원
N대수술비	1,000만	13,296원	16,666원	17,200원
질병 1~5종 종수술비	2,000만 500만 100만 30만 20만	29,183원	53,473원	41,426원
합계		51,221원	79,925원	68,439원
			<b>+28,704원</b>	<b>+17,218원</b>

# 5세대 실손대비는 급여.비급여 구분없는 수술비 핵심 3종

질병 수술비

**30만**

1~5종 수술비

**1천**

N대 수술비

**1천**

담보	가입금액	DB	K	M
질병수술비	30만	8,742원	9,108원	10,062원
N대수술비	1,000만	13,296원	21,740원	25,958원
질병 1~5종 종수술비	1,000만	29,183원	30,920원	23,850원
	500만			
	100만			
	30만			
20만				
합계		41,221원	61,768원	59,870원
			+20,547원	+18,649원

유사품에 주의하세요

**암/순환계 생활비**

# TNT 치료 등장, 생활비는 더 중요해진다

## TNT 치료 (수술 전 통합치료) 란?

수술 전 **항암 약물 & 방사선 치료 병행을 먼저**하는 치료법

요즘 대세! '24.10월 급여화

기존

선 **암수술**  
후 **약물 & 방사선**

수술로 인해서  
환자의 체력이 떨어지면  
이후 항암치료를 못 받을 수도..

TNT 방식

선 **약물 & 방사선**  
후 **암수술**

약물 & 방사선 치료로  
중양을 줄이고 수술하니까  
더 **안전하고 효과적!**

**병행치료는 앞으로 더 늘어나겠구나!**

# 암크기를 항암약물 또는 방사선 치료후 수술



항암치료 / 표적치료



암크기 축소

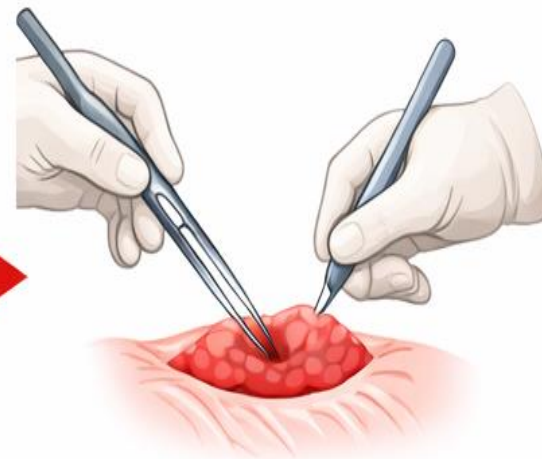
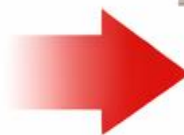

수술

# 국내 TNT (수술 전 복합치료) 적용 병원 및 암종

병원	TNT(수술 전 복합치료) 적용 암종
서울아산병원	
서울대병원	• 대장암
삼성서울병원	• 직장암
세브란스병원	• 식도암
서울성모병원	• 위암
서울·분당·인천·부산· 경북대병원 등	• 췌장암

담보명		가입금액
암 생활비	암주요 생활비	2,000만
	유사암 생활비	400만

담보명		가입금액
순환계 생활비	순환계 생활비	2,000만

2가지 치료를 받는다면?	
순환계 생활비	암 생활비
수술+수술	수술+수술
수술+혈전용해 (뇌)	수술+항암약물
수술+혈전용해 (심장)	수술+항암방사선
수술+중환자실	수술+중환자실
혈전용해 (뇌)+중환자실	항암약물+중환자실
혈전용해 (심장)+중환자실	항암방사선+중환자실
혈전용해 (뇌)+혈전용해 (심장)	항암약물+항암방사선

보장 금액

**2천만**

월 평균

**167만원**

담보명		가입금액
암 생활비	암주요 생활비	2,000만
	유사암 생활비	400만

담보명		가입금액
순환계 생활비	순환계 생활비	2,000만

### 3가지 치료를 받는다면?

순환계 생활비	암 생활비
수술+수술+수술	수술+수술+수술
수술+수술+혈전용해 (뇌)	수술+수술+항암약물
수술+수술+혈전용해 (심장)	수술+수술+항암방사선
수술+수술+중환자실	수술+수술+중환자실
수술+혈전용해 (뇌)+중환자실	수술+항암약물+중환자실
수술+혈전용해 (심장)+중환자실	수술+항암방사선+중환자실
수술+혈전용해 (뇌)+혈전용해 (심장)	수술+항암약물+항암방사선
혈전용해 (뇌)+혈전용해 (심장)+중환자실	항암약물+항암방사선+중환자실

**보장 금액**

**3천만**

월 평균

**250만원**

# 암생활비 VS 암 주요치료비

구분		암생활비	암주요치료비
공통점	보장치료	수술[회당] 방사선 약물 중환자실	수술[회당] 방사선 약물 중환자실
	만기	종합병원&만기보장 간편[감액없음]	종합병원 &만기보장 간편[감액없음]
차이점	세부보장	4가지 치료중 2가지 병행치료시 보장	4가지 치료중 1가지 병행치료시 보장

# 암 치료비에 생활비를 더하다

담보	가입금액	담보	가입금액
암주요치료비 [수술당]	500만	유사암주요치료비[수술당]	500만
암주요치료비[항암방사선]	500만	유사암주요치료비[항암방사선]	500만
암주요치료비[항암약물]	500만	유사암주요치료비[항암약물]	500만
암주요치료비[중환자실]	1,000만	유사암주요치료비[중환자실]	400만
암주요치료플러스 생활비	1,000만	유사암주요치료플러스 생활비	200만

구분	40세	50세	60세
여	27,569원	26,030원	25,860원
남	28,679원	39,605원	52,737원

20년납90세[무해지/납면] 8년고지 초경증간편

# 순환계 치료비에 생활비를 더하다

	담보명	~70세	~80세
<b>만기보장</b>	순환계질환(3-5종)치료비 [수술당]	1천	1천
	순환계질환(3-5종)치료비 [혈전용해/노]연회	1천	1천
	순환계질환(3-5종)치료비 [혈전용해/심장]연회	1천	1천
	순환계질환(3-5종)치료비 [종합병원/중환자실]연회	1천	5백
<b>만기보장</b>	순환계질환 주요치료비 플러스 생활비	1천 5백 [66~80세]	5백

※ 나에게 초경증 간편, [8년고지]20년90세만기, 무해지, 납면,

구분	40세	50세	60세
여자	15,940원	19,597원	22,772원
남자	24,038원	31,745원	39,104원

※ 나에게 초경증 간편, [8년고지]20년갱신, 무해지, 납면,

구분	70세	80세
여자	21,100원	17,320원
남자	36,100원	32,234원

## 2026년 3월 이슈 총 정리

- 1 간병사용일당 질병20만/ 체증형 상해 15만
- 2 비중증 실손 축소대비 수술비 3종 여전히 반값
- 3 간병인,수술비 가입시 [검사.간병.재활보장] 통합케어지원비
- 4 **감액없음**  
암주요치료비.암생활비.하이클래스.항암중입자치료비
- 5 간편보험에 레킴비 2,200만원 보장 탑재

2009년 8월

2013년 3월

2017년 3월

2021년 6월



이 파트의  
공통점은  
무엇일까?